

Vernissage

Invitation

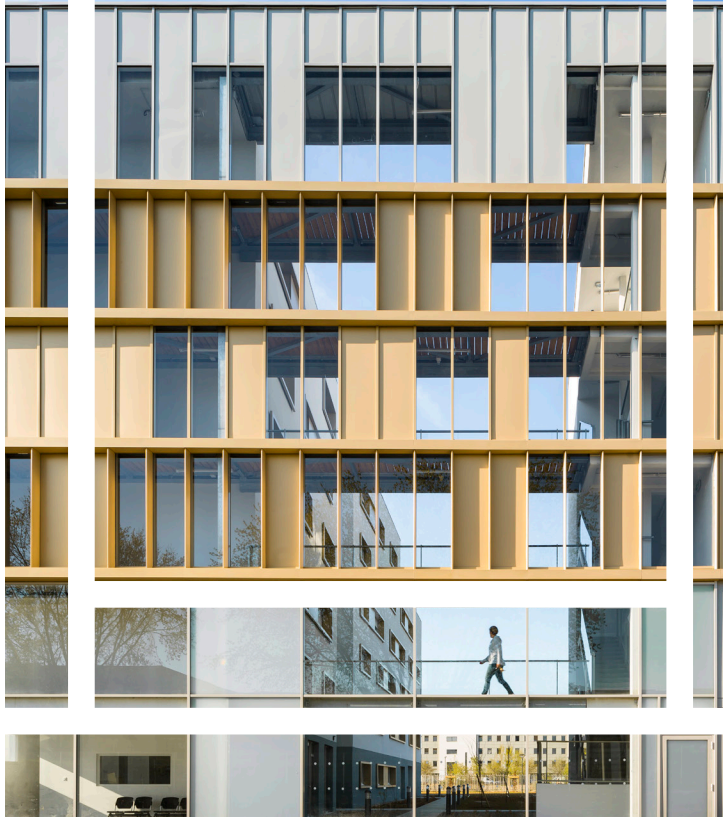

1 exposition 1 architecture est un cycle qui a pour objet de valoriser la création contemporaine architecturale, urbaine ou paysagère, en se nourrissant de projets réalisés récemment sur le territoire de la Métropole de Lyon ; et parallèlement d'expérimenter auprès des publics une pédagogie inédite : Le projet est explicité par Archipel Centre De Culture Urbaine, par ses « habitants », et par ses architectes. Ce triple regard ambitionne de donner à comprendre la diversité des enjeux qu'un projet d'architecture, d'urbanisme ou de paysage doit assumer ; et d'approcher la complexité du processus de création d'un espace.

Réalisée à Vaulx-en-Velin en 2015 par les architectes PetitdidierPrioux, la résidence sociale L'Olivier s'est élaborée dans un contexte inconfortable : un site totalement nu et des enjeux écologiques et économiques incontournables. La résidence devait offrir une autonomie complète aux résidents, dorénavant divers, et permettre à ceux qui le souhaitent d'engager des activités communes. Elle devait également donner à imaginer le quartier à venir, envisager sa poursuite. La réalisation est soignée, la réponse est efficace et généreuse, elle entend les besoins d'ancrage, d'échange et d'intimité de ceux qui n'auraient pu se loger dans le parc immobilier classique.

Partenaire du cycle : La Métropole de Lyon

Mécènes du Numéro 1 : Adoma, Bouygues Bâtiment Sud-Est

GRANDLYON
la métropole



GROUPE SMI

Adoma
L'inventeur par le logement

